

RBSPREV - RBSPREV PLANO CV
Data-Base: 30-jan-26

O Relatório de Compliance tem como objetivo verificar a aderência dos investimentos do plano às diretrizes de aplicações estabelecidas pela Política de Investimentos vigente e pela Resolução CMN N° 4.994, alterada pela Resolução CMN n° 5.202. As análises apresentadas não são baseadas em dados contábeis, mas sim em valores retirados de forma bruta dos arquivos XMLs de fundos e carteiras recebidos pela Aditus e demais informações encaminhadas pela própria EFPC. Desta forma, o valor total deste relatório não representa o total de recursos garantidores do plano.

Limites de Alocação e Concentração

Essa seção aborda os limites de alocação e de concentração estabelecidos pela legislação vigente e pela Política de Investimentos do plano.

Segmentos de Aplicação	Posição Atual		Limite Legal	Limite PI Inferior	Limite PI Superior	Status
	R\$	%				
Renda Fixa	287.535.619,57	88,77%	100,00%	45,00%	100,00%	OK
Renda Variável	5.577.806,94	1,72%	70,00%	0,00%	25,00%	OK
Estruturado	25.571.315,72	7,89%	20,00%	0,00%	15,00%	OK
Imobiliário	40.023,24	0,01%	20,00%	0,00%	5,00%	OK
Operações com Participantes	0,00	0,00%	15,00%	0,00%	0,00%	OK
Exterior	5.171.643,82	1,60%	10,00%	0,00%	10,00%	OK
TOTAL	323.896.409,29	100,00%				

Subcategorias de Alocação	% Observado	Limite Legal	Limite Plano	Status
Renda Fixa (Art. 21)				
Total dos recursos em (Inciso I):	79,55%	100,00%	100,00%	OK
Títulos da dívida pública mobiliária federal interna (Inciso I, alínea a)	79,55%	-	100,00%	OK
Cotas de classes de ETF de RF composto exclusivamente por títulos públicos (Inciso I, alínea b)	0,00%	-	100,00%	OK
Total dos recursos em (Inciso II):	5,68%	80,00%	80,00%	OK
Ativos financeiros de RF de instituições financeiras autorizadas pelo Bacen (Inciso II, alínea a)	5,00%	-	80,00%	OK
CDBs, RDBs, LFs, LHs, LCIs e LCAs	5,00%	-	-	-
DPGEs	0,00%	-	-	-
Poupança	0,00%	-	-	-
Ativos financeiros de RF de sociedade por ações de capital aberto e cias securitizadoras (Inciso II, alínea b)	0,67%	-	80,00%	OK
LHs, LCIs e LCAs	0,00%	-	-	-
Debêntures	0,67%	-	-	-
NCEs e CCEs	0,00%	-	-	-
Notas Promissórias	0,00%	-	-	-
Cotas de classes de ETF de RF (Inciso II, alínea c)	0,00%	-	80,00%	OK
Total dos recursos em (Inciso III):	3,67%	20,00%	20,00%	OK
Títulos das dívidas públicas mobiliárias estaduais e municipais (Inciso III, alínea a)	0,00%	-	20,00%	OK
Obrigações de organismos multilaterais emitidas no País (Inciso III, alínea b)	0,00%	-	20,00%	OK
Ativos financeiros de RF de inst. financeiras não bancárias e cooperativas de crédito (Inciso III, alínea c)	0,00%	-	20,00%	OK
LHs, LCIs e LCAs	0,00%	-	-	-
Notas Promissórias	0,00%	-	-	-
Debêntures Incentivadas - Lei 12.431 e Debêntures de Infraestrutura - Lei 14.801 (Inciso III, alínea d)	0,00%	-	20,00%	OK
Cotas de classe FIDC e cotas de classes de cotas de FIDCs, CCBs e CCCBs (Inciso III, alínea e)	3,67%	-	20,00%	OK
Cotas de classe de FIDCs e cotas de classes em cotas de FIDCs	3,67%	-	-	-
CCBs e CCCBs	0,00%	-	-	-
CPRs, CRAs, CDCAs e WAs (Inciso III, alínea f)	0,00%	-	20,00%	OK
Demais ativos (§ 3º)	0,00%	-	20,00%	OK
Conjunto de ativos financeiros listados nos incisos II e III (§ 1º)	9,35%	80,00%	80,00%	OK
Ativos transitórios RF	0,00%	-	-	-
Caixa e Disponível	0,13%	-	-	-
Provisões, despesas e passivos	-0,27%	-	-	-
Operações a termo, opções de renda fixa e swaps	0,02%	-	-	-

Subcategorias de Alocação	% Observado	Limite Legal	Limite Plano	Status
Renda Variável (Art. 22)				
Ações e cotas de classes de fundos de índice negociadas em segmento especial (Inciso I)	1,40%	70,00%	25,00%	OK
Ações e cotas de classe de fundos de índice negociadas em segmento não especial (Inciso II)	0,07%	50,00%	25,00%	OK
Brazilian Depositary Receipts (BDR) e ETF internacional (Inciso III)	0,25%	10,00%	10,00%	OK
Ouro físico (Inciso IV)	0,00%	3,00%	3,00%	OK
Opções	0,00%	-	-	-
Estruturado (Art. 23)				
Cotas de classes de fundos de investimento em participações - FIP (Inciso I, alínea a)*	0,00%	10,00%	10,00%	OK
Cotas de classes de fundos de investimento nas cadeias produtivas agroindustriais – Fiagro (Inciso I, alínea d)	0,00%	10,00%	10,00%	OK
Total dos recursos em (Inciso III):	0,00%	10,00%	10,00%	OK
Certificado de Operações Estruturadas - COE (Inciso III, alínea a)	0,00%	-	10,00%	OK
Cotas de classes de fundos de investimento, tipificadas como "Ações - Mercado de Acesso" (Inciso III, alínea b)	0,00%	-	10,00%	OK
Cotas de classes de fundos tipificadas como multimercado (Inciso IV)	7,89%	15,00%	15,00%	OK
Créditos de descarbonização – CBIO e Créditos de carbono (Inciso V)	0,00%	3,00%	3,00%	OK
*A ADITUS não possui informações suficientes para a verificação do § 2º do Art. 23 da Res. CMN 5.202. Destacamos que o Art. 37 da Resolução CMN nº 5.202 permite que posições que venham a desenquadrar por ocasião da mudança de legislação podem continuar na carteira até o seu vencimento.				
Imobiliário (Art. 24)				
Total dos recursos em:	0,01%	20,00%	5,00%	OK
Cotas de classes de FII e cotas de classes em cotas de FII (Inciso I)	0,00%	-	5,00%	OK
Certificados de recebíveis imobiliários - CRI (Inciso II)	0,01%	-	5,00%	OK
Células de crédito imobiliário - CCI (Inciso III)	0,00%	-	5,00%	OK
Imóveis	0,00%	-	-	-
Exterior (Art. 26)				
Total dos recursos em:	1,60%	10,00%	10,00%	OK
Cotas de classes de fundos e cotas de classe de FICs tipificadas como "Renda Fixa - Dívida Externa" (Inciso I)	0,00%	-	10,00%	OK
Cotas de classes de FI, destinados a investidores qualificados e <i>offshore</i> (Inciso II)	1,24%	-	10,00%	OK
Cotas de classes de FI, destinados a investidores qualificados e ativos no exterior (Inciso III)	0,00%	-	10,00%	OK
Cotas de classes de FI, destinados ao público em geral e <i>offshore</i> (Inciso IV-A)	0,33%	-	10,00%	OK
Ativos financeiros no exterior pertencentes às carteiras dos fundos locais (Inciso V)	0,03%	-	10,00%	OK
Ativos transitórios Exterior	0,00%	-	-	-
Limites de Alocação por plano				
	Maior Observado	Limite Legal	Limite Plano	Status
Emissores (Art. 27)				
Tesouro Nacional (Inciso I)	79,55%	100,00%	100,00%	OK
Instituição financeira bancária autorizada a funcionar pelo Bacen (Inciso II)	1,29%	20,00%	20,00%	OK
Demais emissores (Inciso III)	1,44%	10,00%	10,00%	OK

RBSPREV - RBSPREV PLANO CV

Data-Base: 30-jan-26

Limites de Concentração	Maior Observado	Limite Legal	Limite Plano	Status
Emissores (Art. 28)				
PL de uma mesma inst. financ. autorizada a funcionar pelo Bacen (Inciso I, alínea a)	0,11%	25,00%	25,00%	OK
Classe de FIDC ou classe de investimento em cotas de FIDC (Inciso I, alínea b)	3,65%	25,00%	25,00%	OK
Classe de ETF de RF (Inciso I, alínea c)	0,00%	25,00%	25,00%	OK
Classe de ETF referenciado em ações de emissão de sociedade por ações de capital aberto (Inciso I, alínea c)	0,04%	25,00%	25,00%	OK
Classe de ETF no exterior (Inciso I, alínea c)	0,05%	25,00%	25,00%	OK
Classe de fundo ou classe de FIC, classificado no segmento estruturado ¹ , exceto FIP (Inciso I, alínea d)	7,94%	25,00%	25,00%	OK
Classe de FII ¹ (Inciso I, alínea e)	0,00%	25,00%	25,00%	OK
Classe de FI constituído no Brasil de que trata o art. 26, caput, incisos III, IV-A e V ¹ (Inciso I, alínea f)	0,52%	25,00%	25,00%	OK
Fundo local com ativos financeiros no exterior ¹ (Inciso I, alínea f)	0,07%	25,00%	25,00%	OK
Patrimônio separado constituído nas emissões de certificado de recebíveis com regime fiduciário ³ (Inciso II)	0,00%	25,00%	25,00%	-
Fundo de investimento constituído no exterior de que trata o Inciso II do art. 26 (Inciso III, alínea a)	0,00%	15,00%	15,00%	OK
Debêntures Incentivadas - Lei 12.431 e Debêntures de Infraestrutura - Lei 14.801 (Inciso III, alínea b)	0,00%	15,00%	15,00%	OK
Classe de FIP ² (Inciso III, alínea c)	0,00%	15,00%	15,00%	OK
Mesma emissão de ativos financeiros de RF (§ 1º)	0,16%	25,00%	25,00%	OK
Mesma subclasse de cotas de FIDC (§ 2º)	3,65%	25,00%	25,00%	OK
Quantidade de ações que representem capital total e capital votante de uma mesma companhia aberta (§ 6º)	0,02%	25,00%	25,00%	OK

¹ § 3º O limite estabelecido no inciso I do caput não se aplica a classe de investimento em cotas de fundo de investimento, desde que as aplicações da classe de investimento investida observem os limites do Art. 28.

² § 4º A disposição prevista no § 3º também se aplica a classe de cotas de FIP que invista seu patrimônio líquido em cotas de outros FIP, conforme regra da Comissão de Valores Mobiliários.

³ Através de fontes públicas, não é possível identificar o patrimônio separado constituído nas emissões.

Derivativos

Essa seção aborda o enquadramento em relação ao Art. 30 da Resolução CMN Nº 4.994, alterada pela Resolução CMN nº 5.202, que delimita os depósitos de margem para futuros e o prêmio pago em opções. São apresentados somente os fundos com alocação direta, e os fundos classificados no segmento estruturado e exterior, por serem considerados como ativos finais para fins de enquadramento, não estão sujeitos a esses limites.

Veículo de Investimento	Depósito de Margem*	Prêmio Opções		Status
	%	%	Limite	
RBSPREV PLANO CV	2,55%	0,10%	5,00%	OK
ATLÂNTIDA 2 FI MULT	4,99%	0,00%	5,00%	OK
ATLÂNTIDA FI MULT	3,03%	0,00%	5,00%	OK
BRAM FI RF REF. DI FEDERAL II	0,00%	0,00%	5,00%	OK
ITAPEMA 2 FI MULT	0,00%	0,00%	5,00%	OK
ITAPEMA FI MULT	0,00%	0,00%	5,00%	OK
ITAÚ SOLUTIONS SOBERANO FI FINANC. RF	1,90%	0,00%	5,00%	OK
ITAÚ VERSO A RF REF. DI FI FINANC.	0,00%	0,00%	5,00%	OK
ITAÚ VERSO P CRED PRIV RF FI FINANC.	0,09%	0,00%	5,00%	OK

* Art. 30, Inciso V refere-se a margem requerida limitada a 15%, tal informação não encontra-se disponível no arquivo XML. Eventuais dúvidas deverão ser direcionadas ao administrador/ gestor do fundo.

Vedações

Essa seção aborda o enquadramento em relação às vedações estabelecidas no Art. 36 da Resolução CMN nº 4.994, alterada pela Resolução CMN nº 5.202.

Vedações	Status
Realizar operações de compra e venda , ou qualquer outra forma de troca de ativos entre planos de uma mesma EFPC (Inciso I)	-
Realizar operações de crédito, inclusive com suas patrocinadoras (Inciso II)	-
Aplicar em ativos financeiros de emissão de pessoas físicas (Inciso III)	OK
Aplicar em ativos financeiros de emissão de sociedades limitadas (Inciso IV)	OK
Aplicar em ações e demais ativos financeiros de emissão de sociedade por ações de capital fechado (Inciso V)	OK
Realizar operações com ações fora de bolsa de valores ou mercado de balcão (Inciso VI) ¹	OK
Derivativos a descoberto (Inciso VII, alínea a)	OK
Aplicar em veículos que gerem possibilidade de perda superior ao PL (Inciso VII, alínea b) ²	OK
Operações day-trade (Inciso VIII) ³	-
Aplicar recursos no exterior por meio da carteira própria ou administrada (Inciso IX)	OK
Prestar fiança, aval, aceite ou coobrigar-se de qualquer forma (Inciso X)	-
Locar, emprestar, tomar emprestado, empenhar ou caucionar ativos financeiros (Inciso XI) ⁴	OK
Atuar como incorporadora, de forma direta ou indireta (Inciso XII)	-
Adquirir ou manter, de forma direta ou indiretamente, investimentos em ativos virtuais (Inciso XIV)	OK
Adquirir terrenos e imóveis (Inciso XIII)	-
Aplicar em ativos sem ISIN ou código identificador (Art. 18)	OK
Fundos em desacordo com os limites de derivativos (Art. 30)	OK
Derivativos sem garantia (Art. 30, Inciso IV)	OK
Aplicar em ativos ou modalidades não previstas na Resolução CMN nº 4.994, alterada pela Resolução CMN nº 5.202	OK

¹ Exceto nos casos de distribuição pública, exercício do direito de preferência, conversão de debêntures em ações, exercício do bônus de subscrição, casos previstos em regulamentação estabelecida pela SPC e demais casos expressamente previstos na Resolução CMN nº 4.994, alterada pela Resolução CMN nº 5.202;

² Tal conferência deve ser realizada pelo administrador de cada um dos fundos, portanto, consideraremos enquadrados nesse quesito os fundos que possuem vedação a esse tipo de operação em seu regulamento;

³ Através dos arquivos que recebemos, não é possível identificar se houve, ou não, operações de day trade. Tal conferência deve ser realizada pelo administrador de cada um dos fundos;

⁴ Será considerado o somatório dos mesmos ativos informados no arquivo XML para resultado final da operação;

Risco de Mercado

Essa seção aborda o risco de mercado incorrido pela carteira de investimentos em relação ao limite de *VaR* e/ou *B-VaR* dos mandatos e/ou segmentos, assim como o limite de *stress test*, quando previstos em Política de Investimentos.

Risco de Mercado - Renda Fixa ALM

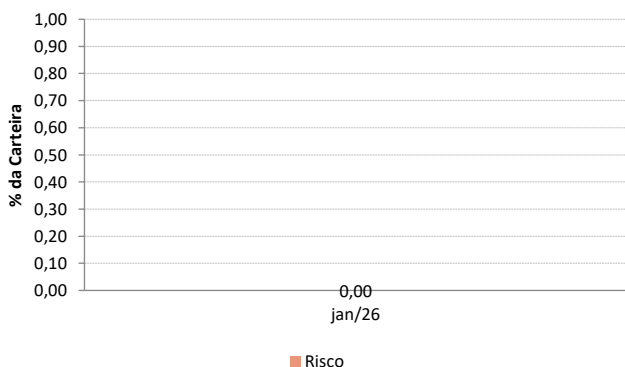

Risco de Mercado - Perfil Conservador Vitalício

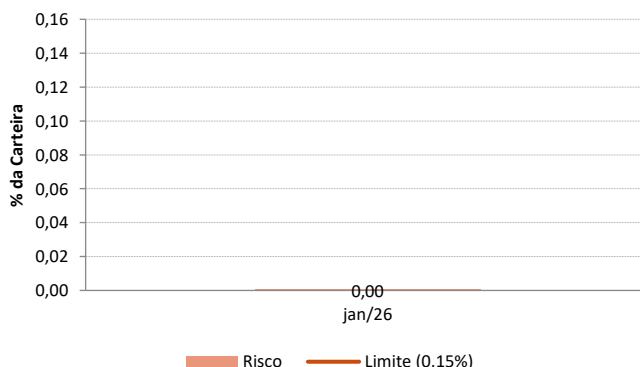

! Os dados utilizados para a confecção desse relatório foram obtidos junto à Instituição à qual se refere tal relatório. Os valores aqui apresentados decorrem da utilização desses dados, de dados obtidos junto a fontes públicas e da interpretação da legislação aplicável. A ADITUS não se responsabiliza pela utilização das informações aqui contidas para outras finalidades que não sejam meramente informativas.

Risco de Mercado - Perfil Ultraconservador

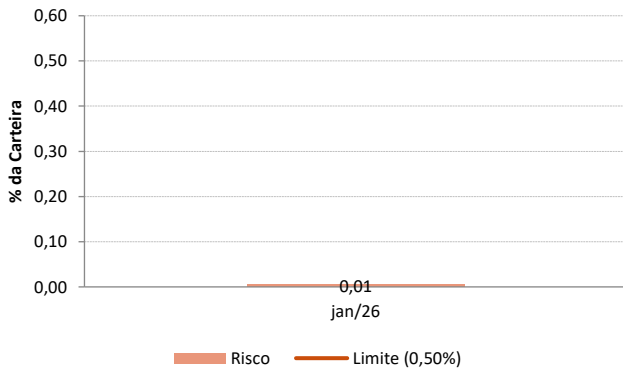

Risco de Mercado - Perfil Conservador

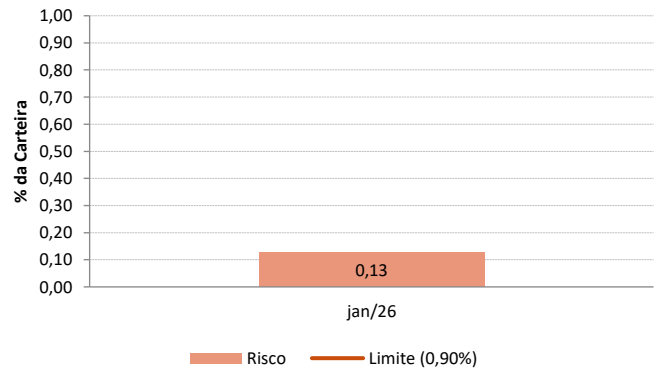

Risco de Mercado - Renda Fixa CDI

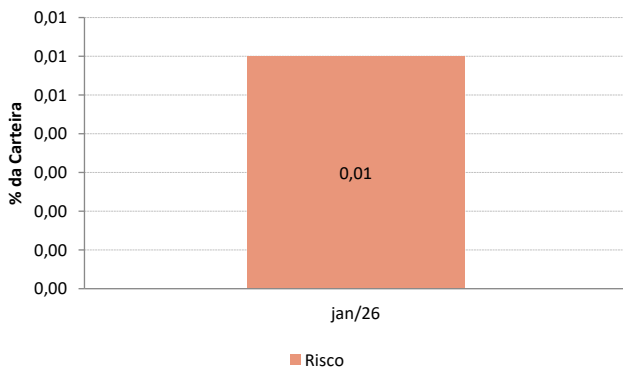

Risco de Mercado - Perfil Moderado

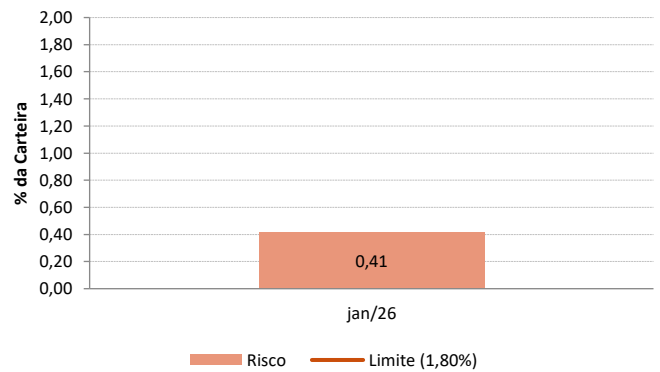

Risco de Liquidez

A análise de risco de liquidez demonstra o percentual da carteira que pode ser negociado em determinado período, adotando como premissa a utilização de 20% do volume médio negociado nos últimos 21 dias, para cada ativo presente nas carteiras próprias e/ou fundos exclusivos. No caso dos demais fundos, será utilizado o prazo de cotização divulgado em regulamento.

Prazo	(%) Observado	Limite Mínimo	Status
até 1 d.u.	76,50%		OK
até 7 d.u.	79,23%		OK
até 21 d.u.	81,27%		OK
até 252 d.u.	90,71%		OK
até 1260 d.u.	94,29%		OK

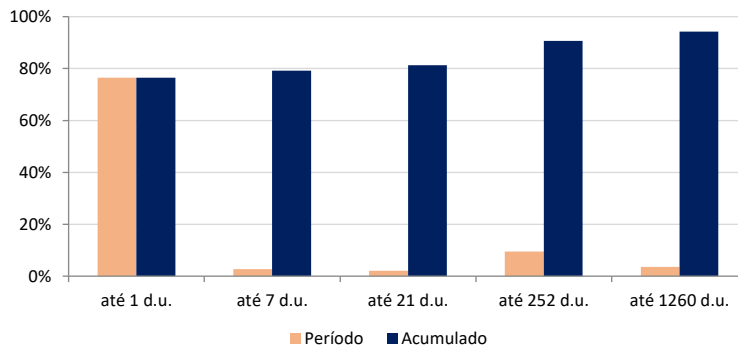

Risco de Crédito

A análise de risco de crédito considera as atribuições de notas para os ativos pertencentes à carteira de investimentos do plano. Por se tratar de uma primeira análise, a classificação abaixo pode deixar de levar em consideração algumas particularidades de cada ativo, que somente podem ser avaliadas a partir de leitura manual, por analistas especializados. Dessa forma, recomenda-se cautela nas conclusões obtidas a partir dessas tabelas, que não devem ser tratadas como definitivas. As equivalências das faixas estão disponíveis no Relatório de Risco de Mercado.

Classificação por Risco de Crédito	%	Limite	Status
Total em Crédito (Grau de Investimento + Grau Especulativo)	9,36%	50,00%	OK
Grau Especulativo	2,29%	2,00%	DESENQ

Quando previsto em política, serão consideradas como desenquadradas as aquisições de ativos de crédito classificados como grau especulativo.

Ativos classificados como grau especulativo/ alto risco de crédito, de acordo com a política de investimentos

Ativo	%	Aquisição	Emissor	Veículo de Investimento	Faixa
AALR13	0,00%	11-06-25	Alliança Saúde E Participações S.a.	AUGME INSTIT. FI RF CRED PRIV	Sem Faixa
AALR13	0,00%	18-10-22	Alliança Saúde E Participações S.a.	AUGME INSTIT. FI RF CRED PRIV	Sem Faixa
AALR13	0,00%	11-06-25	Alliança Saúde E Participações S.a.	AUGME INSTIT. FI RF CRED PRIV	Sem Faixa
AALR13	0,00%	18-10-22	Alliança Saúde E Participações S.a.	AUGME INSTIT. FI RF CRED PRIV	Sem Faixa
ACELERA VAREJO	0,00%		Fundos	ID RF FI FINANC. RF LP	Sem Faixa
ACELERA VAREJO	0,00%		Fundos	ID RF FI FINANC. RF LP	Sem Faixa
ACREDITAR FIDC-ξ	0,02%		Fundos	VALORA GERI INSTIT. FIF MULT CRED PRIV LP	Faixa 3
ACREDITAR FIDC-ξ	0,02%		Fundos	VALORA GERI INSTIT. FIF MULT CRED PRIV LP	Faixa 3
ADGM FIDC-SENIO	0,01%		Fundos	VALORA GERI INSTIT. FIF MULT CRED PRIV LP	Sem Faixa
ADGM FIDC-SENIO	0,01%		Fundos	VALORA GERI INSTIT. FIF MULT CRED PRIV LP	Sem Faixa
AMERICA FIDC RL-	0,02%		Fundos	VALORA GERI INSTIT. FIF MULT CRED PRIV LP	Sem Faixa
AMERICA FIDC RL-	0,02%		Fundos	VALORA GERI INSTIT. FIF MULT CRED PRIV LP	Sem Faixa
ASA LONGO PRAZI	0,09%		Fundos	VALORA GERI INSTIT. FIF MULT CRED PRIV LP	Sem Faixa
ASA LONGO PRAZI	0,10%		Fundos	VALORA GERI INSTIT. FIF MULT CRED PRIV LP	Sem Faixa
AUGME LVG FIDC f	0,00%		Fundos	AUGME INSTIT. FI RF CRED PRIV	Sem Faixa
AUGME LVG FIDC f	0,00%		Fundos	AUGME INSTIT. FI RF CRED PRIV	Sem Faixa
AUGME NILLA FIDC	0,00%		Fundos	AUGME INSTIT. FI RF CRED PRIV	Faixa 3
AUGME NILLA FIDC	0,00%		Fundos	AUGME INSTIT. FI RF CRED PRIV	Faixa 3
BRKMA8	0,00%	20-01-25	Braskem Sa	AUGME INSTIT. FI RF CRED PRIV	Faixa 7
BRKMA8	0,00%	20-01-25	Braskem Sa	AUGME INSTIT. FI RF CRED PRIV	Faixa 7
CASHGO FIDC RE\$	0,00%		Fundos	AUGME INSTIT. FI RF CRED PRIV	Sem Faixa
CASHGO FIDC RE\$	0,00%		Fundos	AUGME INSTIT. FI RF CRED PRIV	Sem Faixa
CENTRO SUL CON	0,02%		Fundos	VALORA GERI INSTIT. FIF MULT CRED PRIV LP	Sem Faixa
CENTRO SUL CON	0,02%		Fundos	VALORA GERI INSTIT. FIF MULT CRED PRIV LP	Sem Faixa
CHEMICAL XII - FID	0,02%		Fundos	VALORA GERI INSTIT. FIF MULT CRED PRIV LP	Faixa 5
CHEMICAL XII - FID	0,02%		Fundos	VALORA GERI INSTIT. FIF MULT CRED PRIV LP	Faixa 5
CISS FIDC PRESTA	0,01%		Fundos	VALORA GERI INSTIT. FIF MULT CRED PRIV LP	Sem Faixa
CISS FIDC PRESTA	0,01%		Fundos	VALORA GERI INSTIT. FIF MULT CRED PRIV LP	Sem Faixa
CPTM15	0,00%	09-12-25	Ligga Telecomunicações S.a.	AUGME INSTIT. FI RF CRED PRIV	Faixa 7

CPTM15	0,00%	09-12-25	Ligga Telecomunicações S.a.	AUGME INSTIT. FI RF CRED PRIV	Faixa 7
CRCP13	0,00%	07-06-24	Creditcorp Securitizadora S.a.	AUGME INSTIT. FI RF CRED PRIV	Sem Faixa
CRCP13	0,00%	07-06-24	Creditcorp Securitizadora S.a.	AUGME INSTIT. FI RF CRED PRIV	Sem Faixa
CRI APCS 234 1	0,00%	08-11-23	True Securitizadora S.a.	AUGME INSTIT. FI RF CRED PRIV	Sem Faixa
CRI APCS 234 1	0,00%	08-11-23	True Securitizadora S.a.	AUGME INSTIT. FI RF CRED PRIV	Sem Faixa
CRI APCS 267 1	0,00%	21-02-24	True Securitizadora S.a.	AUGME INSTIT. FI RF CRED PRIV	Sem Faixa
CRI APCS 267 1	0,00%	21-02-24	True Securitizadora S.a.	AUGME INSTIT. FI RF CRED PRIV	Sem Faixa
CRI APCS 7 1	0,00%	11-08-23	True Securitizadora S.a.	AUGME INSTIT. FI RF CRED PRIV	Sem Faixa
CRI APCS 7 1	0,00%	11-08-23	True Securitizadora S.a.	AUGME INSTIT. FI RF CRED PRIV	Sem Faixa
CRI IMWL 4 45	0,00%	23-09-19	Riza Securitizadora S.a.	AUGME INSTIT. FI RF CRED PRIV	Sem Faixa
CRI IMWL 4 45	0,00%	23-09-19	Riza Securitizadora S.a.	AUGME INSTIT. FI RF CRED PRIV	Sem Faixa
CRI PVSC 45 1	0,00%	13-12-23	Companhia Província De Securitização	AUGME INSTIT. FI RF CRED PRIV	Sem Faixa
CRI PVSC 45 1	0,00%	13-12-23	Companhia Província De Securitização	AUGME INSTIT. FI RF CRED PRIV	Sem Faixa
CRI RBRA 25 1	0,00%	17-04-23	Opea Securitizadora S.a.	AUGME INSTIT. FI RF CRED PRIV	Sem Faixa
CRI RBRA 25 1	0,00%	17-04-23	Opea Securitizadora S.a.	AUGME INSTIT. FI RF CRED PRIV	Sem Faixa
CSCF11	0,00%	30-04-21	Consig I Comp Sec Cred Fin	AUGME INSTIT. FI RF CRED PRIV	Sem Faixa
CSCF11	0,00%	30-04-21	Consig I Comp Sec Cred Fin	AUGME INSTIT. FI RF CRED PRIV	Sem Faixa
EXES XINGU FIAGF	0,00%		Fundos	AUGME INSTIT. FI RF CRED PRIV	Faixa 4
EXES XINGU FIAGF	0,00%		Fundos	AUGME INSTIT. FI RF CRED PRIV	Faixa 4
EXES XINGU FIAGF	0,00%		Fundos	AUGME INSTIT. FI RF CRED PRIV	Faixa 5
EXES XINGU FIAGF	0,00%		Fundos	AUGME INSTIT. FI RF CRED PRIV	Faixa 5
FIC DE FIDC ALION	0,00%		Fundos	AUGME INSTIT. FI RF CRED PRIV	Sem Faixa
FIC DE FIDC ALION	0,00%		Fundos	AUGME INSTIT. FI RF CRED PRIV	Sem Faixa
FIDC ANGA SABEM	0,00%		Fundos	VALORA GERI INSTIT. FIF MULT CRED PRIV LP	Sem Faixa
FIDC ANGA SABEM	0,01%		Fundos	VALORA GERI INSTIT. FIF MULT CRED PRIV LP	Sem Faixa
FIDC CONSIGNADC	0,02%		Fundos	VALORA GERI INSTIT. FIF MULT CRED PRIV LP	Sem Faixa
FIDC CONSIGNADC	0,02%		Fundos	VALORA GERI INSTIT. FIF MULT CRED PRIV LP	Sem Faixa
FIDC DELTA ENER	0,00%		Fundos	AUGME INSTIT. FI RF CRED PRIV	Sem Faixa
FIDC DELTA ENER	0,00%		Fundos	AUGME INSTIT. FI RF CRED PRIV	Sem Faixa
FIDC EMPÍRICA FU	0,00%		Fundos	AUGME INSTIT. FI RF CRED PRIV	Sem Faixa
FIDC EMPÍRICA FU	0,00%		Fundos	AUGME INSTIT. FI RF CRED PRIV	Sem Faixa
FIDC HZIPDIN I-ME	0,00%		Fundos	AUGME INSTIT. FI RF CRED PRIV	Sem Faixa
FIDC HZIPDIN I-ME	0,00%		Fundos	AUGME INSTIT. FI RF CRED PRIV	Sem Faixa
FIDC IRON CAPITAL	0,09%		Fundos	VALORA GERI INSTIT. FIF MULT CRED PRIV LP	Faixa 5
FIDC IRON CAPITAL	0,08%		Fundos	VALORA GERI INSTIT. FIF MULT CRED PRIV LP	Faixa 5
FIDC MULT MAXIM	0,00%		Fundos	ITAPEMA 2 FI MULT	Sem Faixa
FIDC MULT MAXIM	0,00%		Fundos	ITAPEMA FI MULT	Sem Faixa
FIDC MULTISSET E	0,03%		Fundos	VALORA GERI INSTIT. FIF MULT CRED PRIV LP	Sem Faixa
FIDC MULTISSET E	0,03%		Fundos	VALORA GERI INSTIT. FIF MULT CRED PRIV LP	Sem Faixa
FIDC NOTO CONSI	0,04%		Fundos	VALORA GERI INSTIT. FIF MULT CRED PRIV LP	Sem Faixa
FIDC NOTO CONSI	0,03%		Fundos	VALORA GERI INSTIT. FIF MULT CRED PRIV LP	Sem Faixa
FIDC RESP LTDA F	0,04%		Fundos	VALORA GERI INSTIT. FIF MULT CRED PRIV LP	Sem Faixa
FIDC RESP LTDA F	0,04%		Fundos	VALORA GERI INSTIT. FIF MULT CRED PRIV LP	Sem Faixa
FIDC REV FIN RL-S	0,02%		Fundos	VALORA GERI INSTIT. FIF MULT CRED PRIV LP	Sem Faixa
FIDC REV FIN RL-S	0,02%		Fundos	VALORA GERI INSTIT. FIF MULT CRED PRIV LP	Sem Faixa
FIDC VALE CONSIG	0,02%		Fundos	VALORA GERI INSTIT. FIF MULT CRED PRIV LP	Sem Faixa
FIDC VALE CONSIG	0,02%		Fundos	VALORA GERI INSTIT. FIF MULT CRED PRIV LP	Sem Faixa
FIDC VCK CONSIGI	0,05%		Fundos	VALORA GERI INSTIT. FIF MULT CRED PRIV LP	Sem Faixa
FIDC VCK CONSIGI	0,05%		Fundos	VALORA GERI INSTIT. FIF MULT CRED PRIV LP	Sem Faixa
FIDC ZIPDIN I-MEZ	0,02%		Fundos	VALORA GERI INSTIT. FIF MULT CRED PRIV LP	Sem Faixa
FIDC ZIPDIN I-MEZ	0,02%		Fundos	VALORA GERI INSTIT. FIF MULT CRED PRIV LP	Sem Faixa
FIDC ZIPDIN I-SENI	0,05%		Fundos	VALORA GERI INSTIT. FIF MULT CRED PRIV LP	Sem Faixa
FIDC ZIPDIN I-SENI	0,04%		Fundos	VALORA GERI INSTIT. FIF MULT CRED PRIV LP	Sem Faixa
FLIP FIDC MULTISE	0,01%		Fundos	VALORA GERI INSTIT. FIF MULT CRED PRIV LP	Sem Faixa
FLIP FIDC MULTISE	0,01%		Fundos	VALORA GERI INSTIT. FIF MULT CRED PRIV LP	Sem Faixa
FUNDO MULTIPLIKI	0,02%		Fundos	VALORA GERI INSTIT. FIF MULT CRED PRIV LP	Sem Faixa
FUNDO MULTIPLIKI	0,02%		Fundos	VALORA GERI INSTIT. FIF MULT CRED PRIV LP	Sem Faixa
GARSON FIDC-SEN	0,04%		Fundos	VALORA GERI INSTIT. FIF MULT CRED PRIV LP	Sem Faixa
GARSON FIDC-SEN	0,04%		Fundos	VALORA GERI INSTIT. FIF MULT CRED PRIV LP	Sem Faixa
GARSON FIDC-SUE	0,02%		Fundos	VALORA GERI INSTIT. FIF MULT CRED PRIV LP	Sem Faixa
GARSON FIDC-SUE	0,02%		Fundos	VALORA GERI INSTIT. FIF MULT CRED PRIV LP	Sem Faixa
GAVEA SUL FIDC M	0,02%		Fundos	VALORA GERI INSTIT. FIF MULT CRED PRIV LP	Sem Faixa
GAVEA SUL FIDC M	0,01%		Fundos	VALORA GERI INSTIT. FIF MULT CRED PRIV LP	Sem Faixa
GCB FORN. FIDC C	0,01%		Fundos	VALORA GERI INSTIT. FIF MULT CRED PRIV LP	Sem Faixa
GCB FORN. FIDC C	0,01%		Fundos	VALORA GERI INSTIT. FIF MULT CRED PRIV LP	Sem Faixa

GRATIAM FLOW FII	0,00%		Fundos	ID RF FI FINANC. RF LP	Sem Faixa
GRATIAM FLOW FII	0,00%		Fundos	ID RF FI FINANC. RF LP	Sem Faixa
GYRA14	0,00%	28-10-24	Comp Sec Cred Fin Vert Gyra	AUGME INSTIT. FI RF CRED PRIV	Sem Faixa
GYRA14	0,00%	28-10-24	Comp Sec Cred Fin Vert Gyra	AUGME INSTIT. FI RF CRED PRIV	Sem Faixa
HOPE I FIDC MULT	0,02%		Fundos	VALORA GERI INSTIT. FIF MULT CRED PRIV LP	Sem Faixa
HOPE I FIDC MULT	0,02%		Fundos	VALORA GERI INSTIT. FIF MULT CRED PRIV LP	Sem Faixa
IB SIGMA FIDC-SEN	0,03%		Fundos	VALORA GERI INSTIT. FIF MULT CRED PRIV LP	Sem Faixa
IB SIGMA FIDC-SEN	0,02%		Fundos	VALORA GERI INSTIT. FIF MULT CRED PRIV LP	Sem Faixa
ICRED INSS FIDC-M	0,01%		Fundos	VALORA GERI INSTIT. FIF MULT CRED PRIV LP	Sem Faixa
ICRED INSS FIDC-M	0,01%		Fundos	VALORA GERI INSTIT. FIF MULT CRED PRIV LP	Sem Faixa
ID FY FIC FIDC RES	0,00%		Fundos	ID RF FI FINANC. RF LP	Sem Faixa
ID FY FIC FIDC RES	0,00%		Fundos	ID RF FI FINANC. RF LP	Sem Faixa
ISAAC CREDITO FII	0,00%		Fundos	AUGME INSTIT. FI RF CRED PRIV	Sem Faixa
ISAAC CREDITO FII	0,00%		Fundos	AUGME INSTIT. FI RF CRED PRIV	Sem Faixa
KRSA12	0,00%	26-12-25	Kora Saúde Participações S.a	AUGME INSTIT. FI RF CRED PRIV	Faixa 5
KRSA12	0,00%	26-12-25	Kora Saúde Participações S.a	AUGME INSTIT. FI RF CRED PRIV	Faixa 5
MAIS TODOS FIDC-	0,01%		Fundos	VALORA GERI INSTIT. FIF MULT CRED PRIV LP	Faixa 5
MAIS TODOS FIDC-	0,01%		Fundos	VALORA GERI INSTIT. FIF MULT CRED PRIV LP	Faixa 5
MAIS TODOS PF FII	0,01%		Fundos	VALORA GERI INSTIT. FIF MULT CRED PRIV LP	Sem Faixa
MAIS TODOS PF FII	0,01%		Fundos	VALORA GERI INSTIT. FIF MULT CRED PRIV LP	Sem Faixa
MAIS TODOS PF FII	0,01%		Fundos	VALORA GERI INSTIT. FIF MULT CRED PRIV LP	Sem Faixa
MAIS TODOS PF FII	0,01%		Fundos	VALORA GERI INSTIT. FIF MULT CRED PRIV LP	Sem Faixa
MSRO15	0,00%	28-01-22	Maestro Locadora Veiculos Sa	AUGME INSTIT. FI RF CRED PRIV	Sem Faixa
MSRO15	0,00%	28-01-22	Maestro Locadora Veiculos Sa	AUGME INSTIT. FI RF CRED PRIV	Sem Faixa
NC CDI	0,00%	27-01-26	Energisa Mt Distri As	ITAÚ VERSO P CRED PRIV RF FI FINANC.	Faixa 1
NC CDI	0,00%	27-01-26	Energisa Sul Sudeste Distribuidora Energia S.a	ITAÚ VERSO P CRED PRIV RF FI FINANC.	Faixa 1
NC CDI	0,00%	27-01-26	Energisa Minas Rio - Distribuidora De Energia A	ITAÚ VERSO P CRED PRIV RF FI FINANC.	Faixa 1
OXSS FIDC-SENIOR	0,04%		Fundos	VALORA GERI INSTIT. FIF MULT CRED PRIV LP	Sem Faixa
OXSS FIDC-SENIOR	0,04%		Fundos	VALORA GERI INSTIT. FIF MULT CRED PRIV LP	Sem Faixa
PHX FIDC NÃO-PAI	0,00%		Fundos	ID RF FI FINANC. RF LP	Sem Faixa
PHX FIDC NÃO-PAI	0,00%		Fundos	ID RF FI FINANC. RF LP	Sem Faixa
PINE INSS FIDC SE	0,04%		Fundos	VALORA GERI INSTIT. FIF MULT CRED PRIV LP	Sem Faixa
PINE INSS FIDC SE	0,03%		Fundos	VALORA GERI INSTIT. FIF MULT CRED PRIV LP	Sem Faixa
RBRAI7	0,00%	15-10-25	Opea Securitizadora S.a.	AUGME INSTIT. FI RF CRED PRIV	Sem Faixa
RBRAI7	0,00%	15-10-25	Opea Securitizadora S.a.	AUGME INSTIT. FI RF CRED PRIV	Sem Faixa
RBRAJ7	0,00%	15-10-25	Opea Securitizadora S.a.	AUGME INSTIT. FI RF CRED PRIV	Sem Faixa
RBRAJ7	0,00%	15-10-25	Opea Securitizadora S.a.	AUGME INSTIT. FI RF CRED PRIV	Sem Faixa
SEGUE ÁRTICO FII	0,06%		Fundos	VALORA GERI INSTIT. FIF MULT CRED PRIV LP	Sem Faixa
SEGUE ÁRTICO FII	0,06%		Fundos	VALORA GERI INSTIT. FIF MULT CRED PRIV LP	Sem Faixa
SHR FIDC-SENIOR	0,00%		Fundos	AUGME INSTIT. FI RF CRED PRIV	Sem Faixa
SHR FIDC-SENIOR	0,00%		Fundos	AUGME INSTIT. FI RF CRED PRIV	Sem Faixa
SIMPALA ARTICO F	0,02%		Fundos	VALORA GERI INSTIT. FIF MULT CRED PRIV LP	Sem Faixa
SIMPALA ARTICO F	0,02%		Fundos	VALORA GERI INSTIT. FIF MULT CRED PRIV LP	Sem Faixa
SOMAPAY CARTÃO	0,02%		Fundos	VALORA GERI INSTIT. FIF MULT CRED PRIV LP	Sem Faixa
SOMAPAY CARTÃO	0,02%		Fundos	VALORA GERI INSTIT. FIF MULT CRED PRIV LP	Sem Faixa
SOMAPAY CARTÃO	0,04%		Fundos	VALORA GERI INSTIT. FIF MULT CRED PRIV LP	Sem Faixa
SOMAPAY CARTÃO	0,04%		Fundos	VALORA GERI INSTIT. FIF MULT CRED PRIV LP	Sem Faixa
UDA FIDC RL-SENIOR	0,02%		Fundos	VALORA GERI INSTIT. FIF MULT CRED PRIV LP	Sem Faixa
UDA FIDC RL-SENIOR	0,02%		Fundos	VALORA GERI INSTIT. FIF MULT CRED PRIV LP	Sem Faixa
UP.P CREDITO PESSOAL	0,00%		Fundos	AUGME INSTIT. FI RF CRED PRIV	Sem Faixa
UP.P CREDITO PESSOAL	0,00%		Fundos	AUGME INSTIT. FI RF CRED PRIV	Sem Faixa
VALORA BYX WAR	0,10%		Fundos	VALORA GERI INSTIT. FIF MULT CRED PRIV LP	Sem Faixa
VALORA BYX WAR	0,09%		Fundos	VALORA GERI INSTIT. FIF MULT CRED PRIV LP	Sem Faixa
VTII22	0,00%	12-08-22	Companhia Sec Cred Fin Vert Provi li	AUGME INSTIT. FI RF CRED PRIV	Sem Faixa
VTII22	0,00%	12-08-22	Companhia Sec Cred Fin Vert Provi li	AUGME INSTIT. FI RF CRED PRIV	Sem Faixa
VVEO15	0,01%	25-07-22	Cm Hospitalar Sa	ATLÂNTIDA FI MULT	Faixa 5
VVEO15	0,01%	25-07-22	Cm Hospitalar Sa	ATLÂNTIDA 2 FI MULT	Faixa 5
VVEO15	0,00%	25-07-22	Cm Hospitalar Sa	ITAÚ VERSO P CRED PRIV RF FI FINANC.	Faixa 5
WNBR12	0,00%	02-06-21	W2w E-commerce De Vinhos S.a.	AUGME INSTIT. FI RF CRED PRIV	Sem Faixa
WNBR12	0,00%	02-06-21	W2w E-commerce De Vinhos S.a.	AUGME INSTIT. FI RF CRED PRIV	Sem Faixa
YAALEH FIDC-SENIOR	0,02%		Fundos	VALORA GERI INSTIT. FIF MULT CRED PRIV LP	Sem Faixa
YAALEH FIDC-SENIOR	0,02%		Fundos	VALORA GERI INSTIT. FIF MULT CRED PRIV LP	Sem Faixa
ZIPPI FIDC-SENIOR	0,03%		Fundos	VALORA GERI INSTIT. FIF MULT CRED PRIV LP	Sem Faixa
ZIPPI FIDC-SENIOR	0,03%		Fundos	VALORA GERI INSTIT. FIF MULT CRED PRIV LP	Sem Faixa
ZIPPI FIDC-SUB ME	0,01%		Fundos	VALORA GERI INSTIT. FIF MULT CRED PRIV LP	Sem Faixa

ZIPPI FIDC-SUB ME	0,01%	Fundos	VALORA GERI INSTIT. FIF MULT CRED PRIV LP	Sem Faixa
ZONDA - VX FIDC L	0,01%	Fundos	AUGME INSTIT. FI RF CRED PRIV	Sem Faixa
ZONDA - VX FIDC L	0,01%	Fundos	AUGME INSTIT. FI RF CRED PRIV	Sem Faixa

Legenda

- OK** possível adequação aos limites
- !** possível inadequação do arquivo XML, sob análise do gestor/administrador
- DESENQ** item desenquadrado
- não avaliado

! Os dados utilizados para a confecção desse relatório foram obtidos junto à Instituição à qual se refere tal relatório. Os valores aqui apresentados decorrem da utilização desses dados, de dados obtidos junto a fontes públicas e da interpretação da legislação aplicável. A ADITUS não se responsabiliza pela utilização das informação aqui contidas para outras finalidades que não sejam meramente informativas.

Desenquadramentos, Alertas e Observações

Desenquadramento: No fechamento de janeiro, o plano CV possuía 2,29% alocados em ativos de grau especulativo, em desconformidade com o limite máximo de 2,00% estabelecido em sua Política de Investimentos vigente. Segue detalhamento das alocações:

Fundo	Valor	(%)	Hierarquia da alocação
AUGME INSTIT. FI RF CRED PRIV	178.760,05	0,06%	1º nível: ITAPEMA 2 FI MULT > 2º nível: AUGME INSTIT. FI RF CRED PRIV
ID RF FI FINANC. RF LP	2,72	0,00%	1º nível: ITAPEMA 2 FI MULT > 2º nível: AUGME INSTIT. FI RF CRED PRIV > 3º nível: JOURNEY CAPITAL VITREO RDVT11 FUNDO INCENT. DE INV EM INFRA. RF > 4º nível: ID RF FI FINANC. RF LP
VALORA GERI INSTIT. FIF MULT CRED PRIV LP	7.151.570,61	2,21%	1º nível: ITAPEMA 2 FI MULT > 2º nível: VALORA GERI INSTIT. FIF MULT CRED PRIV LP
ITAPEMA 2 FI MULT	10.167,83	0,00%	1º nível: ITAPEMA 2 FI MULT
ITAPEMA FI MULT	11.936,14	0,00%	1º nível: ITAPEMA FI MULT
ATLÂNTIDA FI MULT	32.429,27	0,01%	1º nível: ATLÂNTIDA FI MULT
ATLÂNTIDA 2 FI MULT	36.032,52	0,01%	1º nível: ATLÂNTIDA 2 FI MULT
ITAÚ VERSO P CRED PRIV RF FI FINANC.	3.380,20	0,00%	1º nível: ITAÚ VERSO P CRED PRIV RF FI FINANC.

!

Os dados utilizados para a confecção desse relatório foram obtidos junto à Instituição à qual se refere tal relatório. Os valores aqui apresentados decorrem da utilização desses dados, de dados obtidos junto a fontes públicas e da interpretação da legislação aplicável. A ADITUS não se responsabiliza pela utilização das informações aqui contidas para outras finalidades que não sejam meramente informativas.